

Comunidade Família Unida

O primeiro sistema de doação, híbrido e desenvolvido no Brasil



Lançamento em 07/09/2022

O que é a Comunidade Família Unida



Família Unida é a primeira Comunidade de Ajuda Mútua Híbrida desenvolvida a partir do Brasil já presente em + de ...

7

História e Motivação



- Nós Somos mais fortes quando somamos, a experiência e conhecimento de nossos líderes, esta foi a base para a criação desta comunidade.
- Somos um grupo, formado por amigos, nosso intuito é prover recompensa sobre cada doação realizada entre os participantes, trabalhamos para que este grupo seja fechado.
- Nossa inspiração veio de longe.
- Somos um sistema Híbrido.
- Não somos concorrente de Projeto A ou B.

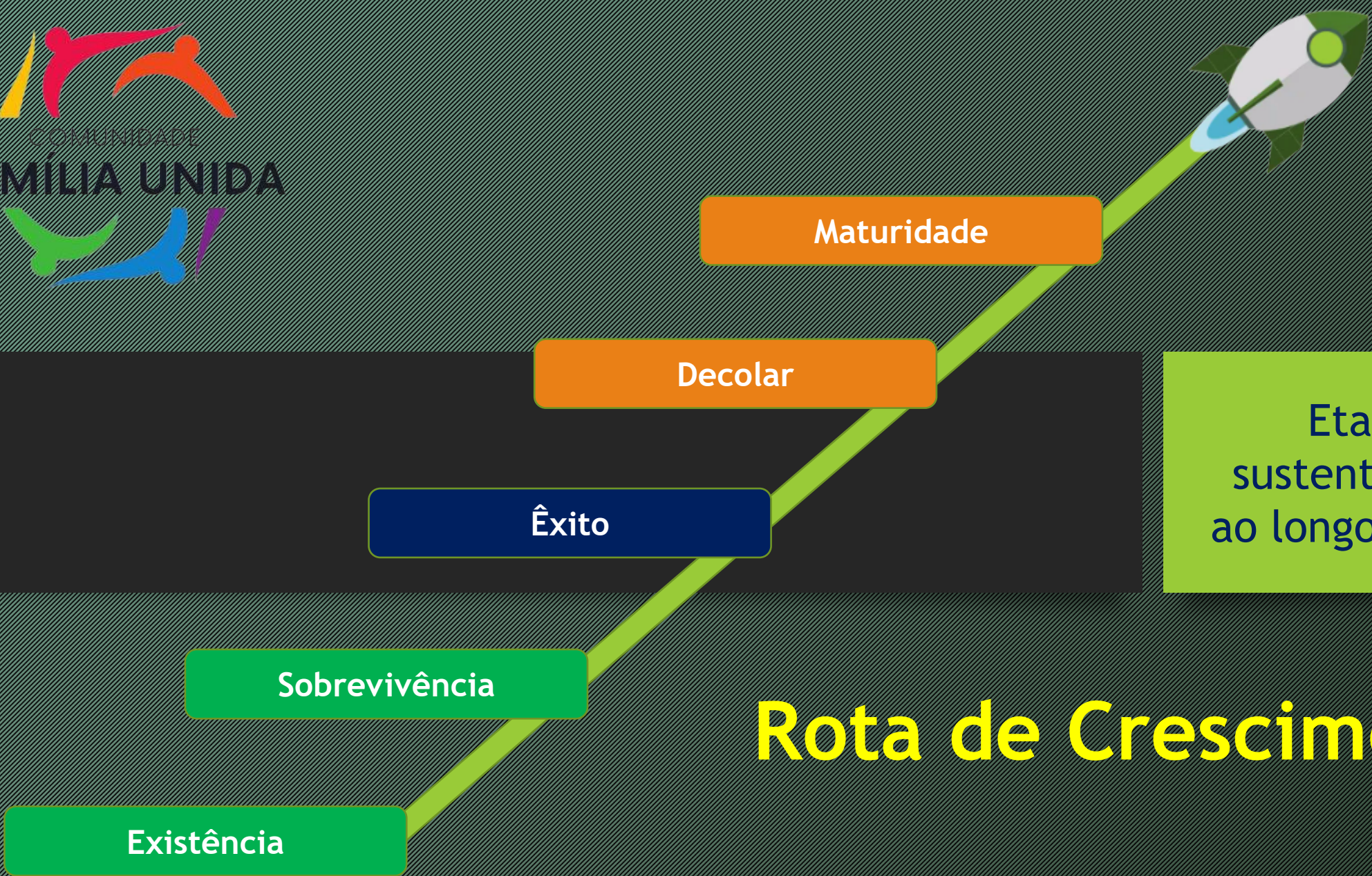

Existência

Sobrevivência

Êxito

Decolar

Maturidade

Etapa de sustentabilidade ao longo do tempo

Rota de Crescimento

07/09/2022

Base e Pilares do negócio



Sustentabilidade

- * Pagar bônus somente para um nível (direto)
- * Pagar bônus somente sobre primeira doação
- * Queima de aniversário, doações a cada 12 meses

Longevidade

- * Fundo de segurança
- * Doações para FDS + “queima” de doações
- * Somente 1 saque por vez
- * Recompromisso desde a primeira doação

Legalidade

Conforme artigos 538 a 564 do Código Civil (Lei nº 10.406/2002)

Onde queremos chegar e qual nosso objetivo ?



- Nosso projeto é inspirado em um projeto duradouro.
- Nosso maior objetivo é trazer aos nossos participantes (amigos) um projeto estável e que possam atingir seus objetivos pessoais não alcançados em projetos anteriores.



Imagens
meramente
ilustrativas

Como funciona ?



- Trata-se de um projeto muito simples baseado em doações espontâneas entre seus participantes, a missão da CFU é gerenciar a REDE formada e realizar o devido controle das Doações dos participantes que estejam recebendo em relação aos participantes que estejam pagando.
- Cadastro com link de seu amigo (onde tudo começa)
- 1 - Criar uma Doação
- 2 - Pagar a Doação
- 3 - Criar a Doação de Recompromisso
- 4 - Solicitar Saque (doação de recebimento)
- Obs.1: Tempo de pagamento é de 48 horas (inclusive taxa para FDS)
- Obs.2: Doação (receber e pagar) é fracionada

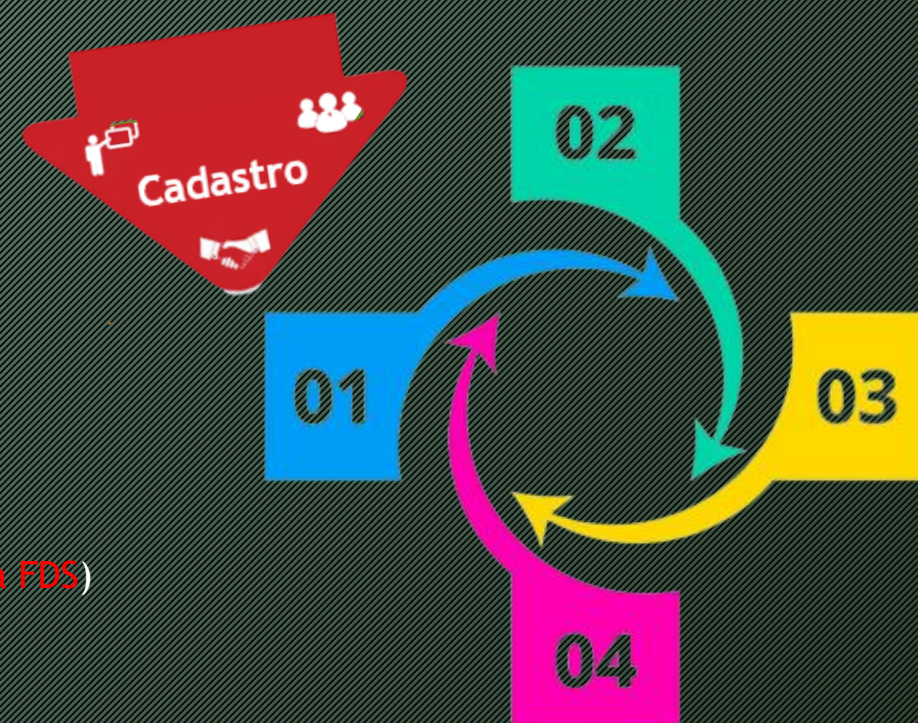

VALORES & RENDIMENTOS



 **VOCÊ PODE DOAR ATÉ 3.000 Reais**

De - 50 até 999 ->  **30%**

De - 1.000 até 3.000 ->  **35%**

 **VOCÊ PODE DOAR ATÉ 10.000 TRX**

De - 50 até 999 ->  **30%**

De - 1.000 até 3.000 ->  **35%**

10.000 ->  **40%**

 30 dias corridos (em média)

 Todas as Doações pagam taxa adicional de 10% para Fundo de Segurança

 Atenção os valores de doação e os percentuais de rendimentos podem mudar, portanto preste atenção antes de fazer sua doação..

Ciclo de VIDA de uma DOAÇÃO

TRX (Tron) - ArXilj
1000
Status: Open
2023-01-22 11:41:20
Details →

Começa aqui

TRX (Tron) - ArXilj
1000
Status: Cash Out
2022-10-08 15:57:14
Details →

Suas Doações

2022-10-08 15:57:14

Moeda	Valor:	Pago:	Status:
TRX (Tron)	1000	1000	Cash Out

SGZqKF - Valor 250 - Status Pago 10-10-2022 22:10:46

bLJSXs - Valor 250 - Status Pago 21-10-2022 23:00:02

tus Pago 15-01-2023 15:35:12

DOAÇÃO DE RECOMPROMISSO

FECHAR

TRX (Tron) - sAekid
1000
Status: Open
2023-01-26 23:42:12
Details →

TRX (Tron) - ArXilj
1000
Status: Finish
2022-10-09 00:10:07
Details →

TRX (Tron) - uVLTYI
1500
Status: Open
22-01-2023
Details →

TRX (Tron) - uVLTYI
1500
Status: Finish
09-10-2022
Details →

Compromisso

Selecione um valor igual ou maior que 1000

Valor

50.00

ENVIAR

FECHAR

Enviar Doação

1 dia(s) 23 hora(s) 59 minuto(s) 55 segundos

NqlpQJ

Volnei Santos

Phone/Whatsapp: 554699417591 

DETALHES →

Status

Aguardando Pagamento

Valor 50

Currency: BRL(Real)

ENVIAR/REENVIAR COMPROVANTE



- 1- Clique para chamar o participante
- 2- Clique para inserir o comprovante e dados da transferência
- Envio ou reenvio de comprovante de forma correta, ajuda à todos.
- Dúvidas envie mensagem pelo Ticket

Detalhes

Detalhes

520 TRX - hash
27ce22ab212da55ea27bcd0f4f97256730f926f493ba6c35cc0820e26087851a

File: Format allow: pdf | jpg | jpeg | png

Escolher arquivo

Nenhum arquivo escolhido

ENVIAR

FECHAR



Transfer TRX

-520 TRX

Amount	-520 TRX
Fee	-0 TRX

Owner Account

Tron Pedro
(TA2WrvzHRzMNUaUc1vVyE8reqTnsi3Kr7D)

Receiving Account

THrprBcYkPZRdQkQzEwZadLYQJdeUivJC

Transaction Hash

27ce22ab212da55ea27bcd0f4f97256730f926f493ba6c35cc0820e26087851a

[View in Explorer >](#)

Condições e procedimentos



- Receba de 30 % até 40 % de sua doação em um prazo médio de 30 dias corridos.
- Doações podem ser feitas em **TRON** e **Reais**
- Receba Bonificação de 10 % sobre a primeira doação de seu indicado direto.
- Bonificação somente do primeiro nível (Não será recompensado em vários níveis).
- Você poderá ter mais de uma doação na mesma conta.
- Permitido somente um saque de Doação por vez.
- Necessário Doação de Recompromisso, para permitir saque (desde a primeira).
- Queima de Aniversário, a cada 12 meses a plataforma vai “queimar” as doações como contribuição para o Fundo de Segurança do sistema.
- Fundo de Segurança cresce com nosso engajamento: Toda doação proposta PAGA uma taxa adicional de 10%, independente do valor e tipo de moeda.
- Saque de bônus de indicação direta, isento de regras e valor mínimo de R\$ 50 reais ou 50 TRX conforme a moeda.
- Prazo de pagamento de uma Ordem é de 48 horas, o participante que não efetuar o pagamento no prazo terá sua conta bloqueada e seus rendimentos removidos.

Monte sua estratégia e Vem !!!



COMUNIDADE FAMÍLIA UNIDA					
PLANILHA DE CÁLCULOS DOS RENDIMENTOS					
O sucesso é uma decisão					
Doação Inicial Informe (moeda e valor)	Doação Adicional até o TETO	Prazo (meses)	Maior Rentabilidade/ Mês atingida	Valor da taxa de contribuição	
TRX	1.000,00	10	50,00%	R\$ 50,00	
* Preencha somente os campos que estão em AMARELO.				150%	
Mês	Saldo Inicial em TRX	Rendimentos em TRX	Valor Reinvest - TCF TRX	Complemento mensal em TRX	Taxa de contribuição para o Fundo TCF
1	1.000,00	500,00	950,00		
2	950,00	380,00	900,00		
3	900,00				
4	850,00				
5	800,00				
6	750,00				
7	700,00				
8	700,00				
9	700,00				
10	700,00				
11	700,00				

Modo Conservador

COMUNIDADE FAMÍLIA UNIDA					
PLANILHA DE CÁLCULOS DOS RENDIMENTOS					
O sucesso é uma decisão					
Doação Inicial Informe (moeda e valor)	Doação Adicional até o TETO	Prazo (meses)	Maior Rentabilidade/ Mês atingida	Valor da taxa de contribuição	
TRX	1.000,00	10	50,00%	R\$ 50,00	
* Preencha somente os campos que estão em AMARELO.				231%	
Mês	Saldo Inicial em TRX	Rendimentos em TRX	Valor Reinvest - TCF TRX	Complemento mensal em TRX	Taxa de contribuição para o Fundo TCF
1	1.000,00	500,00	950,00		
2	950,00	380,00	900,00		
3	900,00				
4	850,00				
5	800,00				
6	1.750,00				
7	1.650,00				
8	1.550,00				
9	1.450,00				
10	1.350,00				
11	1.350,00				

Modo Moderado

COMUNIDADE FAMÍLIA UNIDA					
PLANILHA DE CÁLCULOS DOS RENDIMENTOS					
O sucesso é uma decisão					
Doação Inicial Informe (moeda e valor)	Doação Adicional até o TETO	Prazo (meses)	Maior Rentabilidade/ Mês atingida	Valor da taxa de contribuição	
TRX	1.000,00	10	50,00%	R\$ 50,00	
* Preencha somente os campos que estão em AMARELO.				1261%	
Mês	Saldo Inicial em TRX	Rendimentos em TRX	Saldo + Rend. - TCF em TRX	Complemento mensal em TRX	Taxa de contribuição para o Fundo TCF
1	1.000,00	500,00	1.450,00		
2	1.450,00				
3	1.985,00				
4	2.779,00				
5	3.812,70				
6	5.306,51				
7	7.548,46				
8	8.000,00				
9	8.000,00				
10	8.000,00				
11	8.000,00				

Modo Agressivo

TESTANDO A MATEMÁTICA

Imagens meramente ilustrativas

Observações gerais !



- GIRO - A geração de ORDENS não é “automática.”
- Quanto mais rápido (pagamento e confirmação), melhor todos os participantes .
- Entendam que nosso sistema é dinâmico e pode mudar a cada instante, com os pagamentos, confirmações e novas doações e doações de recompromisso .
- Atenção as condições de Bloqueio !!!
- **O Não pagamento de Taxa bloqueia conta!!!**
- Não confirmação de pagamento.... Não é bom para o sistema



Já visitou seu escritório hoje ?



Nossa plataforma e o “robozinho”



É de responsabilidade do participante manter um número de Whatsapp e um email válidos, para que o sistema possa avisar da geração de ordens.

É de reponsabilidade do participante manter os dados bancários atualizados, em caso de PIX para terceiros o nome do titular deve ser informado para evitar dúvidas ao participante pagante.

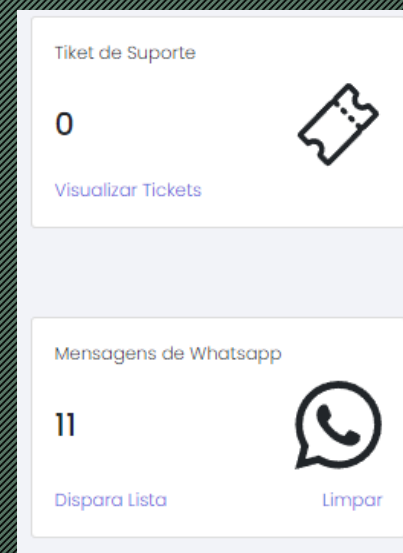

Bônus receber ou renunciar

Você decide!



TRX (Tron)

Disponível: 0

Pendente: 0

Pago: 0

Cancelada: 0



BRL(Real)

Disponível: 0

Pendente: 5

Pago: 0

Cancelada: 0

Histórico de Bônus

5 BRL(Real) Origem: Fulano2023-07-02 13:39:21 - Status:
de Tal Aguardando



Revidicar Bonus

REVIDICAR MEUS BONUS

Renúncia de Bonus

Ao clicar no botão abaixo você
irá renunciar os seus bonus.

RENUNCIAR MEUS BONUS

Queima de Aniversário

Mensagem de aviso que chegou a vez desta doação



Suas Doações ×

2023-09-23 16:10:33

Essa Doação será Queimada!

Moeda	Valor:	Pago:	Status:
TRX (Tron)	300	0	Cash Out

[DOAÇÃO DE SEM COMPROMISSO](#) [FECHAR](#)

OBS.: A doação queima com 12 meses de vida, **a raiz do seu valor final** fica para o Fundo de Segurança

Acesso de Contas relacionadas

(exemplo de relacionamentos)



ana - Voltar para conta Pai. ←

Subcontas Cadastradas

E-mail: rendaextraws@gmail.com 0

Acessar Subconta

Desassociar Subconta

E-mail: bc.g...ail.com 1

Acessar Subconta

Desassociar Subconta

E-mail: peals...@gmail.com 0

Acessar Subconta

Desassociar Subconta

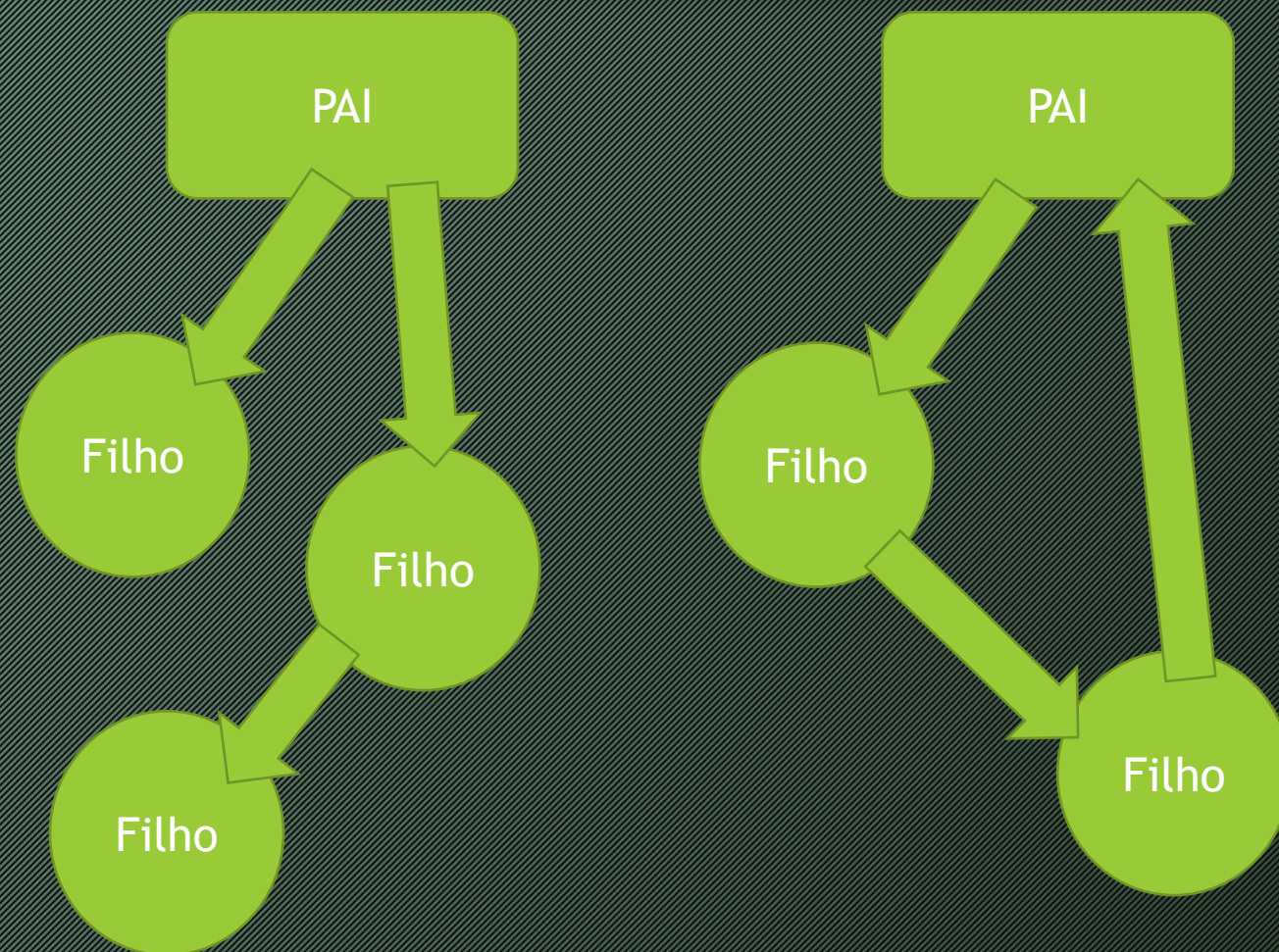

Um saque por vez



Mensagem de Erro ao tentar efetuar um Recompromisso com uma doação de Saque em andamento, necessário finalizar o recebimento.



Falando sério !



- Todo participante precisa entender que indicar não é obrigatório e que a Comunidade Família Unida ficará melhor quanto maior a quantidade de “participantes” REAIS houverem .
- A Plataforma pode fechar para novos cadastros sem aviso prévio
- Riscos da plataforma (não encare como investimento) .
- De onde vem o Dinheiro ?



Venha participar deste projeto Pioneiro

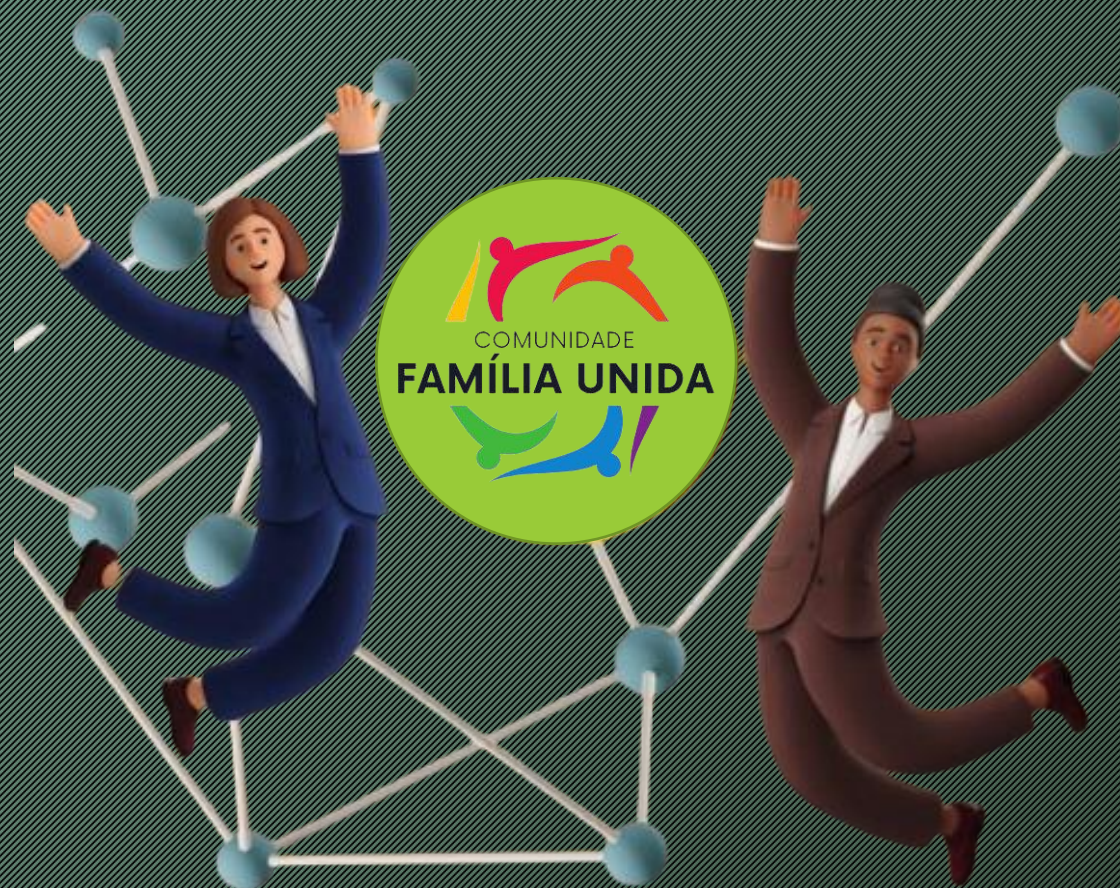

O primeiro sistema de Ajuda Mútua, Híbrido e desenvolvido no Brasil

Versão 2.1